

# B4-BOLMIR

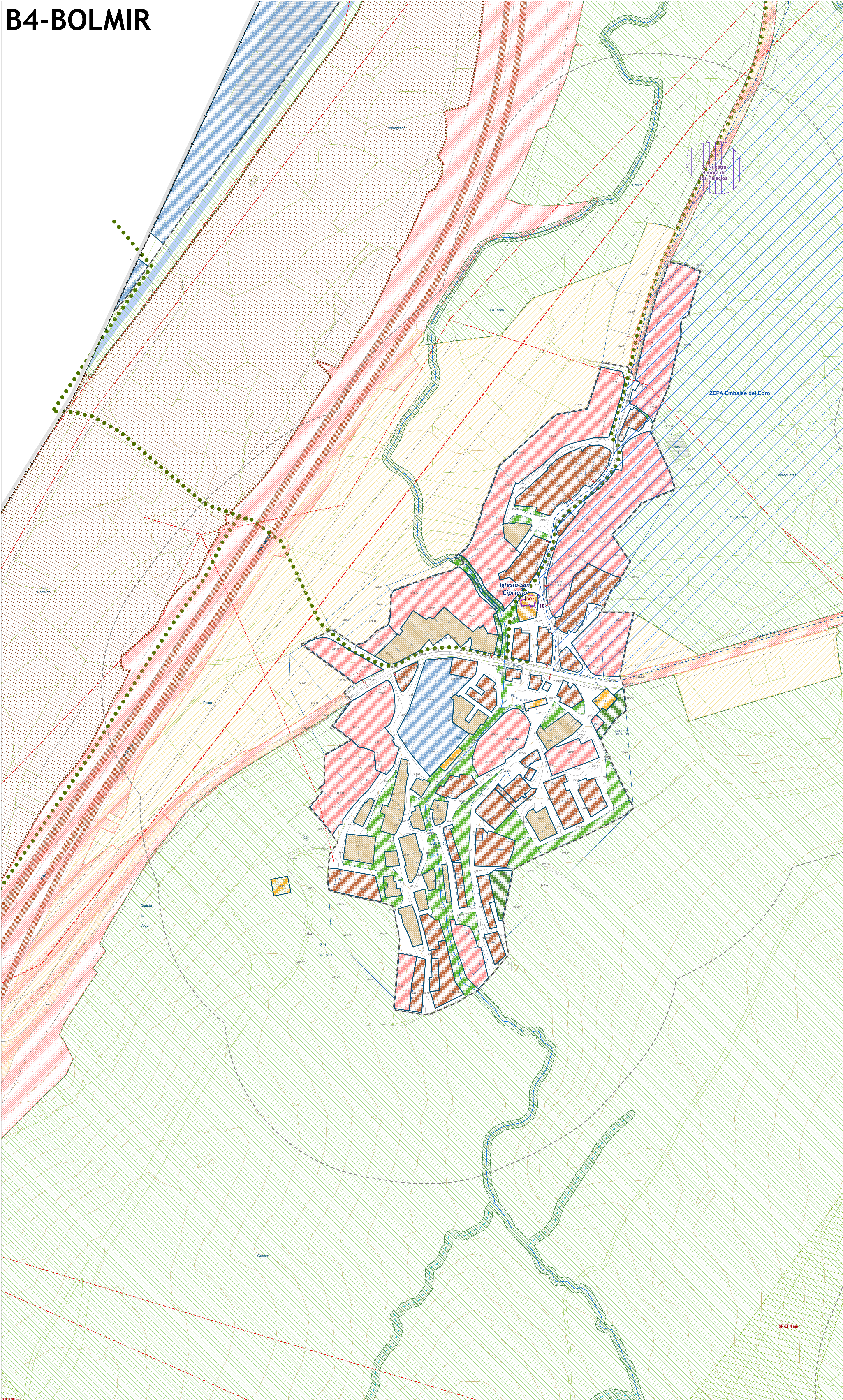

### SUELO URBANO CLASIFICACIÓN

--- LÍMITE DE SUELO URBANO

### CALIFICACION, ORDENANZAS DE EDIFICACION

O bien de aplicación como condiciones de edificación en suelo rústico

RESIDENCIAL	ETIQUETADO	ETIQUETADO	
RT	RURAL TRADICIONAL	AM	CONSTRUCCIÓN ABIERTA MIXTA
TD	TRADICIONAL DENSO	UAD	UNIFAMILIAR ADOSADO
UAI	UNIFAMILIAR AISLADA	MC	MANZANA COMPACTA
		EL 2	ESPACIO LIBRE PRIVADO

**INDUSTRIAL**

I1 ÁREA INDUSTRIAL

**SISTEMAS LOCALES**

**EQUIPAMIENTOS**

EQ 1 EQUIPAMIENTO PÚBLICO

EQ 2 EQUIPAMIENTO PRIVADO

**VIARIO Y ESPACIO LIBRE PÚBLICO**

VIARIO PÚBLICO

EL 1 ESPACIO LIBRE PÚBLICO

### AMBITOS DE PLANEAMIENTO Y GESTION

AA- ACTUACIÓN AISLADA

SECTOR EN SUELO URBANO NO CONSOLIDADO

**ETIQUETADO**

AA-NU-1 INDICADOR DEL TIPO DE ÁMBITO DE GESTION: NÚMERO DE REFERENCIA

SU-NC SE1 INDICADOR DE SECTOR: NÚMERO DE REFERENCIA DEL SECTOR

MATAMOROSA 1 INDICE DE EDIFICABILIDAD DENOMINACIÓN CATEGORIA DEL SUELO

### SUELO URBANIZABLE CLASIFICACIÓN DEL SUELO

SECTOR EN SUELO URBANIZABLE

SUR SE 01 RESIDENCIAL FREÑO DEL RIO 1

CATEGORIA DEL SUELO

NÚMERO DE REFERENCIA DEL SECTOR

DENOMINACIÓN

### SUELO RÚSTICO CLASIFICACIÓN DEL SUELO

SR-PO RÚSTICO PROTECCIÓN ORDINARIA

SR-EPA RÚSTICO DE ESPECIAL PROTECCIÓN AGRÍCOLA

SR-EPN RÚSTICO DE ESPECIAL PROTECCIÓN NATURAL

SR-EPN mp RÚSTICO DE ESPECIAL PROTECCIÓN NATURAL DE MONTES

SR-EPN II RÚSTICO DE ESPECIAL PROTECCIÓN NATURAL "LIC" Río y embalse del Ebro y Valles Altos del Nansa y Alto Campoo

SR-EPN cr RÚSTICO DE ESPECIAL PROTECCIÓN NATURAL (cauces y riberas)

SR-EPC ya RÚSTICO DE ESPECIAL PROTECCIÓN CULTURAL (Yacimientos Arqueológicos)

SR-EPI vi RÚSTICO DE ESPECIAL PROTECCIÓN DE INFRAESTRUCTURAS (Red viaria)

SR-EPI fc RÚSTICO DE ESPECIAL PROTECCIÓN DE INFRAESTRUCTURAS (Ferrocarril)

### CATÁLOGO

**BIENES DE INTERÉS CULTURAL (BIC)**

BIC Colegiata de San Pedro (Cervatos)

Iglesia románica de Santa Mari (Retortillo)

Ciudad Romana de Juliobriga (Retortillo)

ENTORNO DE PROTECCIÓN

**OTROS ELEMENTOS CATALOGADOS**

ELEMENTO CATALOGADO

**ETIQUETADO**

IDENTIFICADOR DE LA FICHA DEL CATALOGO LOCALIDAD Y NÚMERO

YACIMIENTOS ARQUEOLÓGICOS

CAUTELA ARQUEOLÓGICA

NÚMERO DEL YACIMIENTO

### OTRAS INDICACIONES

RECORRIDO PEATONAL/ BICI

LIC

LÍNEA LÍMITE DE EDIFICACIÓN

REDES ELÉCTRICAS

ZEPA

Ley 54/1987 de 27 de noviembre del Sector Eléctrico REAL DECRETO 1556/2001 de 1 de diciembre por el que se regulan las actividades de transporte, distribución, comercialización suministro y procedimientos de autorización de instalaciones de energía eléctrica

CARTOGRAFIA FUENTES: CARTOGRAFÍA OFICIAL DEL GOBIERNO DE CANTABRIA 1:5000. CARTOGRAFÍA DIRECCIÓN GENERAL DE CATASTRO

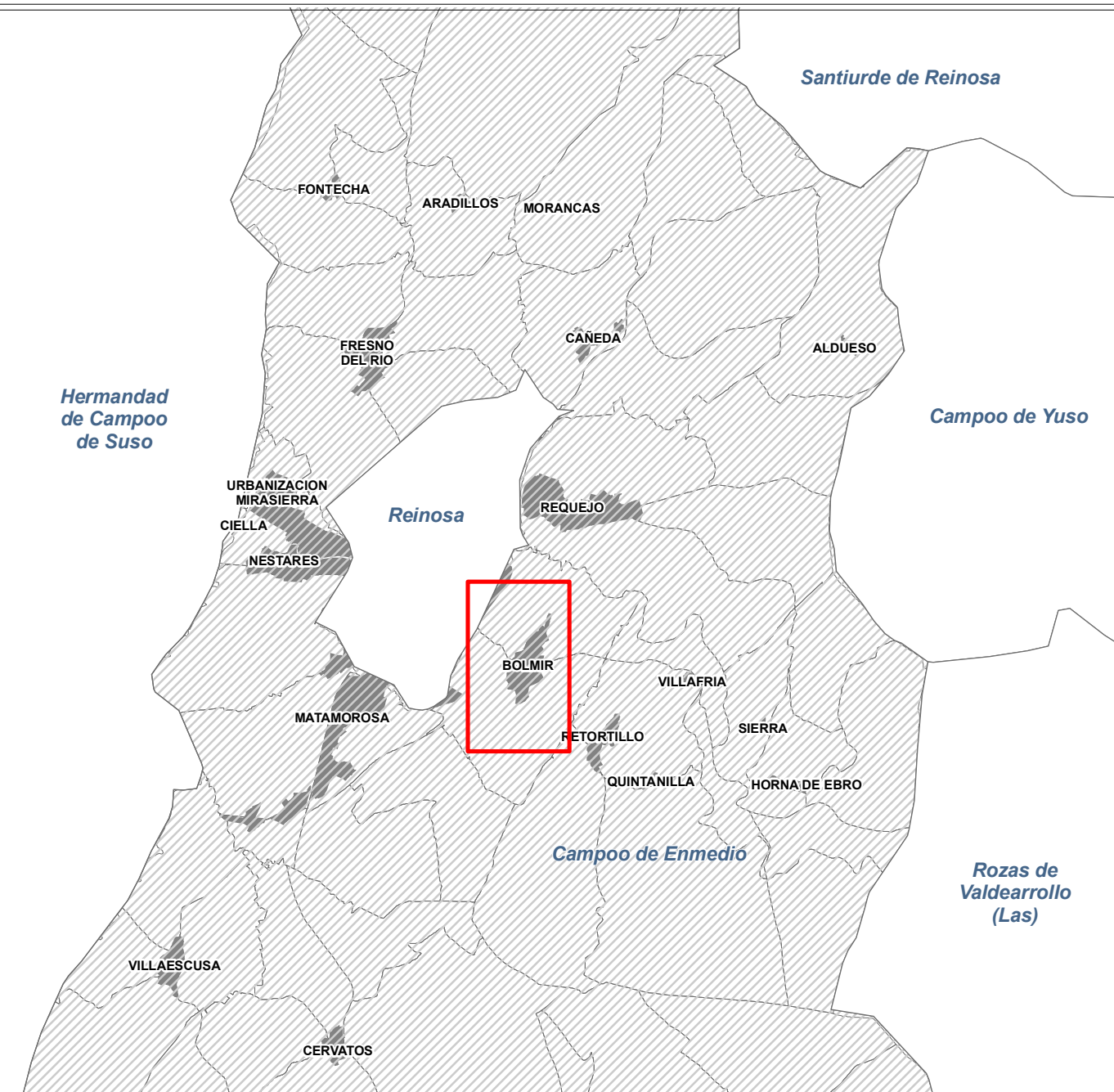

## PLAN GENERAL DE ORDENACIÓN URBANA CAMPO DE ENMEDIO

MUNICIPIO: CAMPO DE ENMEDIO

NÚCLEOS: BORMIR

**PLANO DE PROPUESTA DE ORDENACIÓN**

DOCUMENTO PARA APROBACIÓN PROVISIONAL

Escala 1:2.000

DN-PO DOCUMENTACIÓN NORMATIVA PLANOS DE ORDENACIÓN

PO-2.B3

AYUNTAMIENTO CAMPO DE ENMEDIO

EQUIPO REDACTOR COTESA

COTESA