

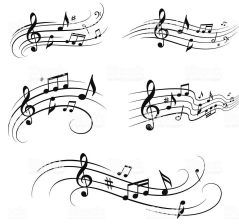

COMPLETA LA PALABRA CANCIÓN

Autor : Campoo Enmedio

Palabras para completar los espacios

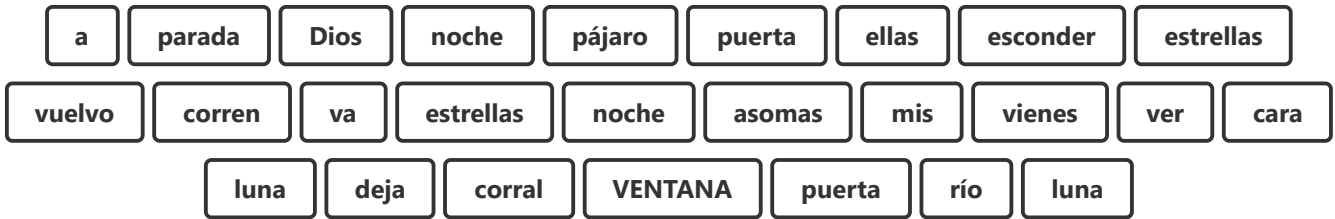

COMPLETA LA PALABRA CANCIÓN

" ASÓMATE A LA _____ "

Asómate a la ventana,

esa que mira hacía el _____,

y verás que en tu arboleda

un _____ ha puesto el nido.

Las _____ corren corren,

la luna se va a _____,

quédese con Dios la _____,

luego a la _____ te vuelvo a ver.

El arco de tu ventana,

está rodeado de _____,

pero cuando tu te _____,

sale el sol y se van _____.

Las estrellas _____ corren,

la _____ se _____ a esconder,

quédese con _____ la luna,

luego _____ la noche te _____ a _____.

En medio de tu _____,

está la luna _____,

que no la _____ correr,

la hermosura de tu _____.

Ábreme la _____ cielo,

no puedo que _____ tarde,
a deshora de la _____,
no se abre la _____ a nadie,
que a deshora de la noche
no lo consienten _____ padres.

https://es.educaplay.com/recursos-educativos/5566148-completa_la_palabra_cancion.html

Completa la palabra que falta en las estrofas de la canción, gentileza de Fidel.

Las personas que deseen participar podrán descargarlo desde sus teléfonos y ordenadores y enviar una foto con la solución al correo campoenmedio@gmail.com o al número 605069017, junto con sus datos personales: nombre, apellidos y población.

Para aquellas personas que no disponen de estos medios deben ponerse en contacto con el número 676711069 que se los haremos llegar en papel.

PLAZO DE PRESENTACIÓN: 8 de mayo de 2020

#EsteVirusLoParamosUnidos, para ello ¡¡¡ QUÉDATE EN CASA !!!